

5^{ème}

JOURNÉE DE LA SCLÉRODERMIE DES CENTRES DE RÉFÉRENCE DES MALADIES AUTO-IMMUNES SYSTEMIQUES RARES



Inscription
gratuite mais
obligatoire
avant le
05/11/2018



PARIS • Faculté de médecine Sorbonne Paris Cité
Amphi C- Site de la Pitié-Salpêtrière
91 Boulevard de l'Hôpital
75 0634 Paris cedex 13

Comité d'organisation

Pr Yannick ALLANORE, Pr Eric HACHULLA,
Pr David LAUNAY, Pr Luc MOUTHON

Programme

Matinée



Modérateurs : Dr Marie-Elise TRUCHETET, Pr Luc MOUTHON



10:00 **Revue de la littérature des 12 derniers mois**

10:30

Dr Sébastien SANGES

20 minutes +
10 minutes de
discussion



10:30 **Quand demander des explorations macro-**
11:00 **vasculaires chez un patient ScS avec Uds et**

Dr Alain LESCOAT

15 minutes +
15 minutes de
discussion



11:00 **Y a-t-il une place pour les IgIV dans la ScS ?**

11:30

Pr Luc MOUTHON

20 minutes +
10 minutes de
discussion



11:30 **Rituximab et ScS : données de la base**
12:00 **EUSTAR**

Pr Yannick ALLANORE

20 minutes +
10 minutes de
discussion



12:00 **Parole à l'Association des Sclérodermiques**
12:15 **de France (ASF)**

Madame Dominique GODARD
Madame Laurence SCHULLER

10 minutes +
5 minutes de
discussion

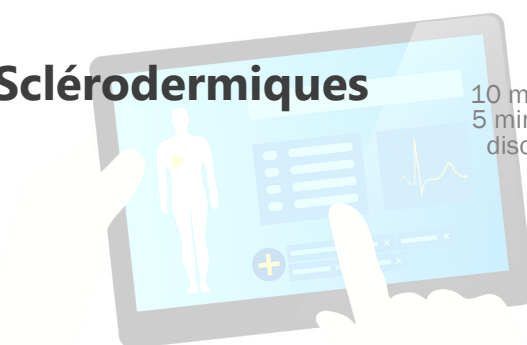

12:15
13:15

Buffet sur place

Programme

Après-midi



Modérateurs : Pr Christian AGARD, Pr Brigitte GRANEL



13:15 **Filière FAI²R : bilan 4 ans après sa création**

13:30 Dr Hélène MAILLARD

10 minutes +
5 minutes de
discussion



13:30 **Protocoles industriels en cours et premiers résultats 2018**

14:00 Dr Jérôme AVOUAC

20 minutes +
10 minutes de
discussion



14:00 **Traitement des atteintes digestives**

14:30 Dr Lore BILLIAUWS

20 minutes +
10 minutes de
discussion



14:30 **Sclérodermie systémique et cancer**

15:00 Dr Vincent SOBANSKI

20 minutes +
10 minutes de
discussion



15:00 **SCOT versus ASTIS : quel bon protocole pour quels patients et ScS**

15:30 Dr Grégory PUGNET et Pr Dominique FARGE

20 minutes +
10 minutes de
discussion

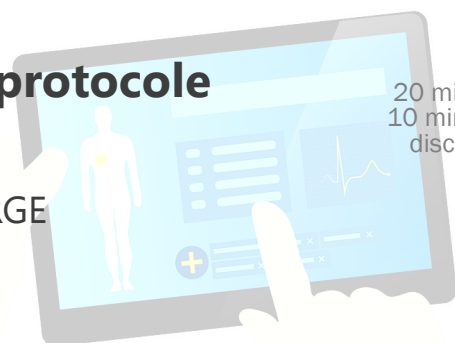

15:30
16:00

Questions/Réponses

Informations / Inscription

Modalités

5^{ème} Journée de la Sclérodermie des
Centres de Référence des Maladies
Auto-Immunes Systémiques Rares



**Inscription en ligne gratuite mais
obligatoire**

Avant le 05/11/2018

Je m'inscris !

<https://lc.cx/msif>



**Faculté de médecine Sorbonne Paris
Cité - amphi C - Site de la Pitié-
Salpêtrière 91 Boulevard de l'Hôpital 75
0634 Paris cedex**



**Métro (ligne 5)
Saint Marcel**

Plan



Consulter

<https://urlz.fr/896F>



**Pour toute information
complémentaire :**

contactfai2r@gmail.com

Nous contacter

Sous l'égide de : FAI²R - Filière de Santé des
Maladies Auto-Immunes et Auto-Inflammatoires Rares

filière de santé

maladies rares

ilière